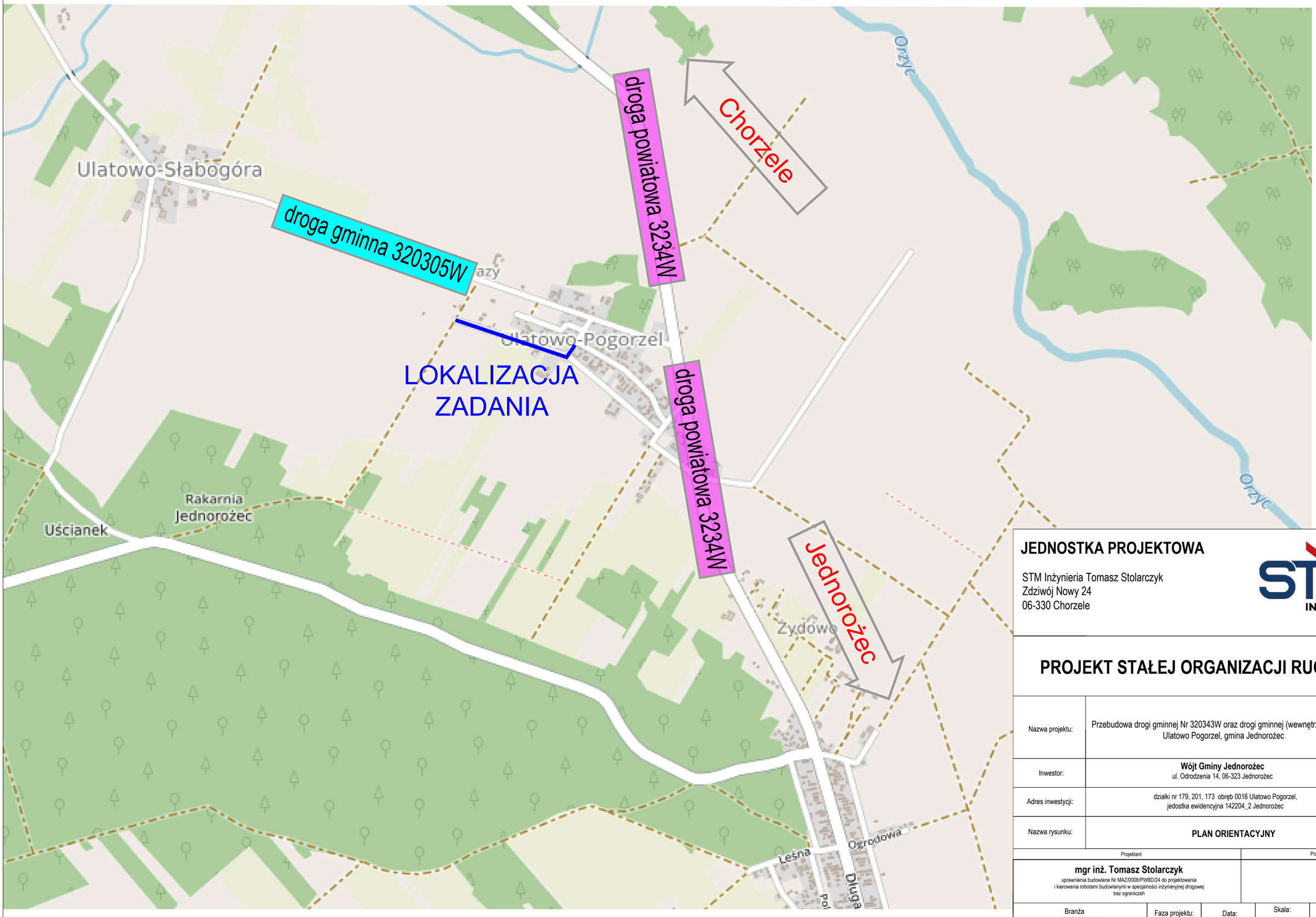

JEDNOSTKA PROJEKTOWA

STM Inżynieria Tomasz Stolarczyk
Zdziwój Nowy 24
06-330 Chorzele

STM INŻYNIERIA

PROJEKT STAŁEJ ORGANIZACJI RUCHU

Nazwa projektu:	Przebudowa drogi gminnej Nr 320343W oraz drogi gminnej (wewnętrznej) w msc. Ulatowo Pogorzel, gmina Jednorożec
Inwestor:	**Wójt Gminy Jednorożec** ul. Odrodzenia 14, 06-323 Jednorożec
Adres inwestycji:	działki nr 179, 201, 173 obręb 0016 Ulatowo Pogorzel, jedostka ewidencyjna 142204_2 Jednorożec
Nazwa rysunku:	**PLAN ORIENTACYJNY**

Projektant	Podpis
mgr inż. Tomasz Stolarczyk uprawnienia budowlane Nr MAZ/0008/PWBD/24 do projektowania i kierowania robotami budowlanymi w specjalności inżynieryjnej drogowej bez ograniczeń	

Branża	Faza projektu:	Data:	Skala:	Numer rysunku:
DROGOWA	-	08.06.2026	1 : 15 000	**Dr-01**